



स्थापना - १९७०



**Shiv Chhatrapati Shikshan Sanstha's
Rajarshi Shahu Mahavidyalaya (Autonomous), Latur
Department of Zoology and Fishery Science
A) A Summary report of the activity**

1) Title of Programme:		'Excursion tour to Triveni pearl and fish farm at Shahapur Tq. Tuljapur, Dist. Osmanbad'		
2) Name of Organizing Department/Unit:		Department of Zoology and Fishery Science		
3) Name of the Coordinator(s)/ Convener(s)/ Organizer(s) of the Programme:		Dr.D.S.Rathod Dr.K.S.Raut Mr.R.D.Kamble		
4) Date(s) of the Programme:		22 nd February 2023		
5) Venue/Mode:		Excursion tour-Offline		
6) Target Group:		Teachers & students		
7) Number of Participants:		Male	Female	Total
A separate list with signatures be maintained in the department/Unit)	Teaching	03	--	03
	Non-Teaching	01	--	01
	Students	14	31	49
8) Name(s) and details of Resource Person(s), if any:		Shri. Sanjay Pawar . Director Triveni pearl and fish farm at Shahapur Tq. Tuljapur, Dist. Osmanbad'		
9) Total Expenditure for the Programme:		---		
10) Source of Funding:		NA		

B) Report

i.Title: "Excursion tour to Triveni Pearl and fish farm at Shahapur Tq.Tuljapur, Dist.Osmanbad'

ii.Introduction:

The pearl culture is basically a scientific way of culturing the Pearl oysters from Mollusca Phylum from Invertebrates which involves Oyster artificial implantation, installation of Oysters in a pond, feeding, harvesting and marketing etc.

In pearl culture the most important thing is the selection of healthy Oysters. Second essential thing insertion of foreign body in the space between visceral mass and mantle or gonads or digestive system of oysters. Presently direct supply of foreign body inserted pearls is available by some firms or insertion at the lab near the pond. In this technical skill is essential.

iii. Objectives of the Programme / issues addressed:

- To upgrade the practical knowledge in Pearl oyster culture
- To inculcate the pearl culture technique among students to enhance the skill
- To give the stepwise details of pearl culture and its management to commence the students enterpruinship in Oyster culture.

iv. Details of Participants:

About 49 participants like Teachers, students were present for this excursion tour at Shahapur. Which of these 31 were female participant and 18 were male participant.

v. Brief Summary of Events/ Sessions:

This visit was very much fruitful as Shri Sanjay Pawar sir, Director of Triveni pearl and fish farm at Shahapur Tq.Tuljapur Dist.Osmanbad', informed all the details regarding the use of modern pearl culture technique. He also focused on the management of pearl farm. Students were satisfied by seeing different types of harvested pearls.

vi. Conclusion, with Feedback on the Programme:

He interacted with students and answered their questions which were asked by different students.

vii. Any appendix if necessary

List of Participant has been attached.

Date: .23.02.2023

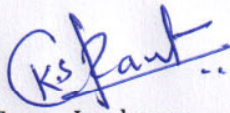
Tour -In charge

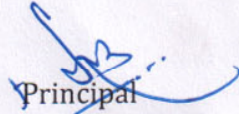

Principal
PRINCIPAL
Rajarshi Shahu Mahavidyalaya, Latur
(Autonomous)



C) Geotagged Photographs /Screenshots



Photo:-1

Mr. Sanjay Pawar Sir guiding the UG and PG students regarding the Pearl farming.



Photo:-2 Mr. Sanjay Pawar Sir

demonstrating the pearl culture with the help of stringbearing operated spats for pearl formation.



Photo:-2 Mr. Sanjay Pawar Sir, Dr.D.S.Rathod, Dr.K.S.Raut, R.D.Kamble, UG and PG students at the Triveni pearl and fish farm Shahapur

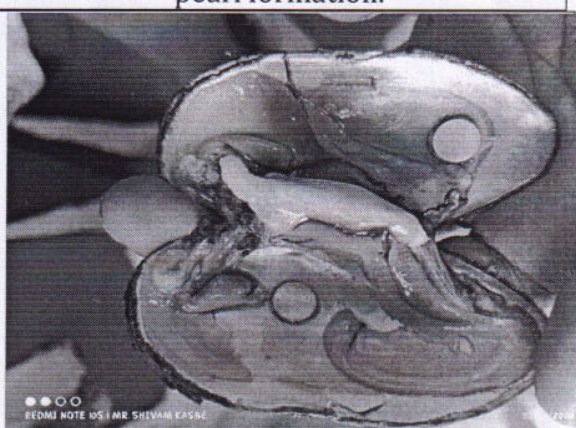

Photo:-4 Button pearl formed by an Oyster

D) Brochure of the activity:

News-

महाविद्यालयातील तरुणांनी नौकरीच्या मागे न लागता व्यवसायातून देखील आर्थिक प्रगती साधली जाऊ शकते -संजय पवार



नळदुर्ग (हिंदुसप्राट प्रतिनिधी अजित चव्हाण यांजकडून):- स्पर्धेच्या युगात महाविद्यालयीन विद्यार्थ्यांना नौकरीच्या मागे न लागता व्यवसायात देखील आपले करीयर करता यावे, हा दृष्टिकोन नजरेसमोर ठेवून लातूर येथील राजश्री शाहु महाविद्यालयातील प्राणी शास्त्र या विषयातील विद्यार्थ्यांच्या एक दिवसीय शैक्षणिक सहलीचे तुरुळजापूर तालुक्यातील शाहपूर येथे नुकतेच आयोजन करण्यात आले होते. शाहपूर ता.तुरुळजापूर येथील प्रगतशील शेतकरी संजय पवार यांनी आपल्या शेतातील एक एक

क्षेत्रामध्ये पलं कल्चर (मोती संवर्धन) ची शेती करण्यास सुरुवात केली आहे. या शेतीच्या उत्पादनातून त्यांना यावर्षी भरघोस उत्पादन मिळाले आहे. याप्रसंगी संजय पवार यांनी महाविद्यालयातील विद्यार्थ्यांना तरुणांनी नौकरीच्या मागे न लागता व्यवसायातून देखील आर्थिक प्रगती साधली जाऊ शकते याबाबत सविस्तर मार्गदर्शन केले. या प्रसंगी महाविद्यालयातील डॉ.के.एस राऊत, डॉ.डी.एस.राठोड, प्रा.राजकुमार कांबळे, प्रा.शिवम आसवले यांच्या सह महाविद्यालयातील विद्यार्थी उपस्थित होते.

महाविद्यालयातील तरुणांनी नौकरीच्या मागे न लागता व्यवसायातून देखील आर्थिक प्रगती साधली जाऊ शकते-संजय पवार

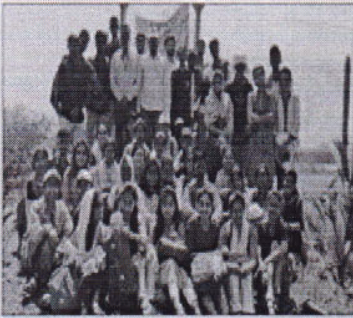

दै. नुपुन प्रगती/वक्तव्य: प्राणी शास्त्र या विषयातील विद्यार्थ्यांच्या एक दिवसीय शैक्षणिक सहलीचे तुरुळजापूर तालुक्यातील शाहपूर येथे नुकतेच आयोजन करण्यात आले होते. शाहपूर ता.तुरुळजापूर येथील प्रगतशील शेतकरी संजय पवार यांनी आपल्या शेतातील एक एक क्षेत्रामध्ये पलं कल्चर (मोती संवर्धन) ची शेती करण्यास सुरुवात केली आहे. या शेतीच्या उत्पादनातून त्यांना यावर्षी भरघोस उत्पादन मिळाले आहे. याप्रसंगी संजय पवार यांनी महाविद्यालयातील विद्यार्थ्यांना तरुणांनी नौकरीच्या मागे न लागता व्यवसायातून देखील आर्थिक प्रगती साधली जाऊ शकते याबाबत सविस्तर मार्गदर्शन केले. या प्रसंगी महाविद्यालयातील डॉ.के.एस राऊत, डॉ.डी.एस.राठोड, प्रा.राजकुमार कांबळे, प्रा.शिवम आसवले यांच्या सह महाविद्यालयातील विद्यार्थी उपस्थित होते.

आपल्या शेतातील एक एक क्षेत्रामध्ये पलं कल्चर (मोती संवर्धन) ची शेती करण्यास सुरुवात केली आहे. या शेतीच्या उत्पादनातून त्यांना यावर्षी भरघोस उत्पादन मिळाले आहे. याप्रसंगी संजय पवार यांनी महाविद्यालयातील विद्यार्थ्यांना तरुणांनी नौकरीच्या मागे न लागता व्यवसायातून देखील आर्थिक प्रगती साधली जाऊ शकते याबाबत सविस्तर मार्गदर्शन केले. या प्रसंगी महाविद्यालयातील डॉ.के.एस राऊत, डॉ.डी.एस.राठोड, प्रा.राजकुमार कांबळे, प्रा.शिवम आसवले यांच्या सह महाविद्यालयातील विद्यार्थी उपस्थित होते.



Rajarshi Shahu Mahavidyalaya, (Autonomous), Latur
Department of Zoology and Fishery
'Triveni pearl and fish farm at Shahapur Tq. Tuljapur, Dist. Osmanbad',
Date: 22.02.2023



Rajarshi Shahu Mahavidyalaya (Autonomous), Latur
Department of Zoology and Fishery Science
M.Sc. I Yr. Zoology
List of Excursion tour to Pearl & Fish Farm at Shahapur
Date : 22.02.2023

Sr.No.	Student Name	Class	Sign.	Remark
1	Kale Amit	M.Sc. I Yr. (Zoology)		
2	Mohite Umesh	M.Sc. I Yr. (Zoology)	Umesh	
3	Patil Vaishnavi	M.Sc. I Yr. (Zoology)	Vaishnavi	
4	Shaikh Saad	M.Sc. I Yr. (Zoology)		
5	Maniyar Amreen	M.Sc. I Yr. (Zoology)	Amreen	

(6) Konde Krishnakant M.Sc. I
M.Sc. II Yr. Zoology
List of Excursion tour to Pearl & Fish Farm at Shahapur
Date : 22.02.2023

Sr.No.	Student Name	Class	Sign.	Remark
1	Mali Dnyaneshwari	M.Sc. II Yr. (Zoology)	Mali	
2	Aglave Manali	M.Sc. II Yr. (Zoology)	Manali	
3	Jadhav Vishakha	M.Sc. II Yr. (Zoology)	Cancelled	
4	Rathod Pranita	M.Sc. II Yr. (Zoology)	Pranita	
5	Patil Pratiksha	M.Sc. II Yr. (Zoology)	Pratiksha	
6	Kawalkar Madhuri	M.Sc. II Yr. (Zoology)	Madhuri	
7	Janale Pratibha	M.Sc. II Yr. (Zoology)	P. B. Janale	
8	Kohale Pratiksha	M.Sc. II Yr. (Zoology)	Kohale	
9	Kasbe Shivam	M.Sc. II Yr. (Zoology)	Shivam	
10	Patil Dhiraj	M.Sc. II Yr. (Zoology)	Dhiraj	
11	Mohalkar Vishal	M.Sc. II Yr. (Zoology)	Vishal	
12	Mote Dnyaneshwari	M.Sc. II Yr. (Zoology)	Mote	
13	Samarth Aishwarya	M.Sc. II Yr. (Zoology)	Aishwarya	
14	Bhimale Vaishnavi	M.Sc. II Yr. (Zoology)	Bhimale	
15	Padhke Rutuja	M.Sc. II Yr. (Zoology)	Rutuja	
16	Jiware Aarti	M.Sc. II Yr. (Zoology)	Jiware	

17) Kadam Shubham M.Sc. I Yr. (Zoo) Total Students = 25

18) Kamble Raham M.Sc. I Yr. (Zoo)

19) Waghre Ashwariya (Zoo)

20) Sankar Vaishnavi (Zoo)

21) HoD

Coordinator

(K. S. Patil)

Principal

(A. S. Patil)

Principal



Rajarshi Shahu Mahavidyalaya (Autonomous), Latur

Department of Zoology and Fishery Science

B.Sc. III Yr. Zoology

List of Excursion tour to Pearl & Fish Farm at Shahapur

Date : 22.02.2023

Sr.No.	Student Name	Class	Sign.	Remark
1	Khandade Sayali	B.Sc. III Yr.		
2	Bhikane Apurva	B.Sc. III Yr.		
3	Suryawanshi Ankita	B.Sc. III Yr.		
4	Dande Shruti	B.Sc. III Yr.		
5	Lomte Anuja	B.Sc. III Yr.		
6	Mamdewar Prashant	B.Sc. III Yr.		
7	Chavan Pranita	B.Sc. III Yr.		
8	Patil Revati	B.Sc. III Yr.		
9	Shiradhonkar Dinkar	B.Sc. III Yr.		
10	Deshmukh Varsha	B.Sc. III Yr.		
11	Shaikh Iqra	B.Sc. III Yr.		
12	Shaikh Asma	B.Sc. III Yr.		
13	Bhise Meghana	B.Sc. III Yr.		
14	Momin Saleha	B.Sc. III Yr.	Cancelled	
15	Shruti Devakate	B.Sc. III Yr.		
16	Dhaygude Akshay	B.Sc. III Yr.		
17	Bhoomkar Shweta	B.Sc. III Yr.		
18	Shaikh Bushra	B.Sc. III Yr.	Cancelled	

19. Shinde Shubhangi

20. Tenkale Mayuri

21. Lokre Sunil

HOD

Coordinator

Total students = 20.

Principal

Date: 23.02.2023

Place: Latur

Tour - In charge

Principal
PRINCIPAL
Rajarshi Shahu Mahavidyalaya, Latur
(Autonomous)

